

1 **PAV.SUPERIOR**  
Escala 1 : 75

**LEGENDA**

	PAREDE A CONSTRUIR
	PAVIMENTO SUPERIOR
	ÁREA A CONSTRUIR A = 210,00m²

2 **Legenda Superior**  
Escala 1 : 75

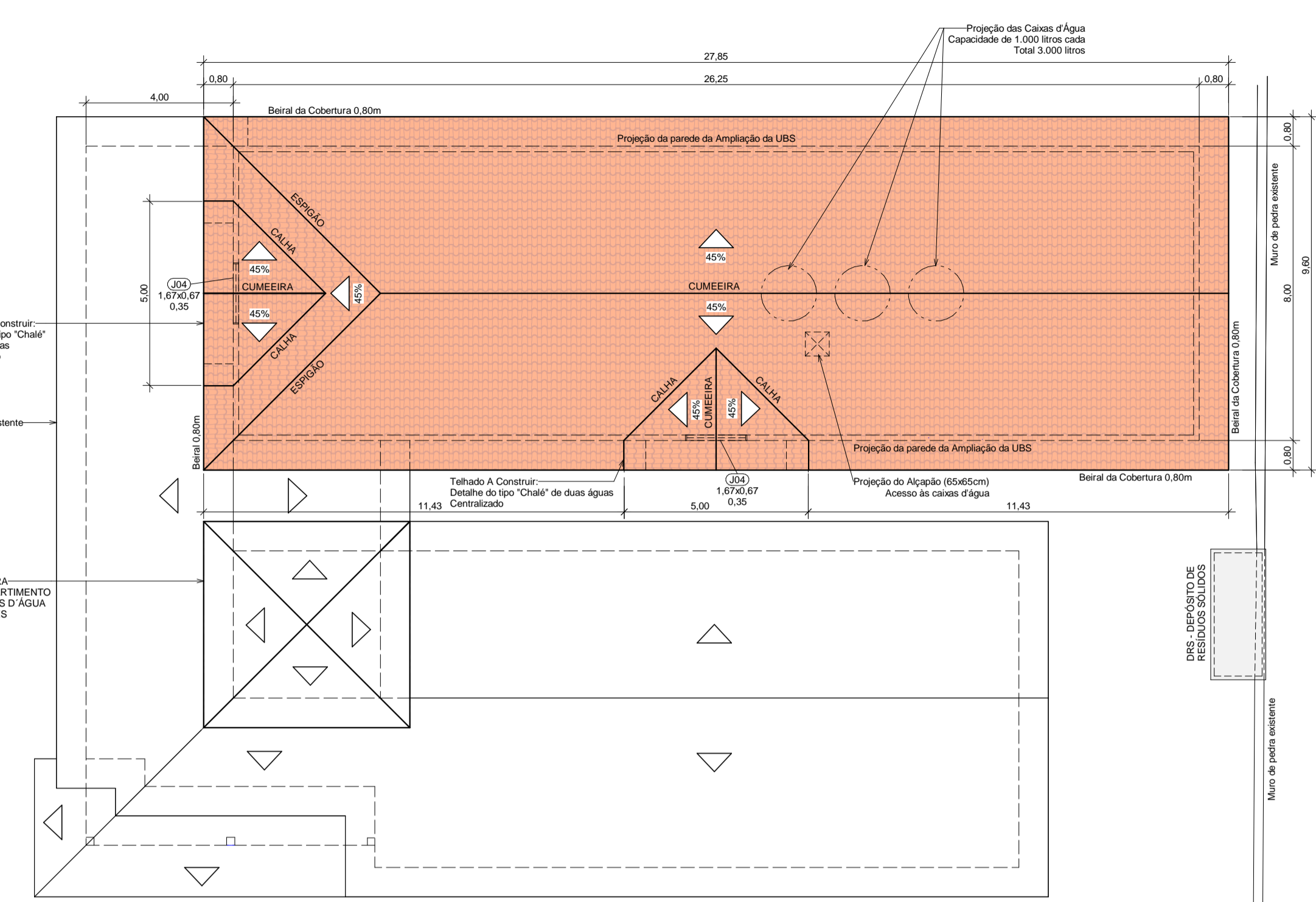

3 **COBERTURA**  
Escala 1 : 125



5 **IMAGEM 3**  
Escala 1 : 1



7 **IMAGEM 1**  
Escala 1 : 1



4 **IMAGEM 2**  
Escala 1 : 1

# ARQUITETURA

MUNICÍPIO **SÃO PEDRO DE ALCÂNTARA - SC**

OBRA **REFORMA E AMPLIAÇÃO DA UBS DA SEDE** CONTEÚDO **PLANTA BAIXA PAVIMENTO SUPERIOR; COBERTURA; IMAGENS**

PROJETO **Arq. Márcia Cardoso Lorenzi** EXECUÇÃO **CAU-SC 17758-0**

DESENHO <b>Isadora Menezes Brasil</b>	ESCALA <b>Indicada</b>	DATA <b>11/04/2023</b>	ÁREA <b>689,30m²</b>	PRANCHA <b>02/04</b>
---------------------------------------	------------------------	------------------------	----------------------	----------------------

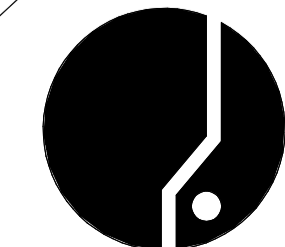

**ASSOCIAÇÃO DOS MUNICÍPIOS DA REGIÃO DA GRANDE FLORIANÓPOLIS "GRANFPOLIS" ASSESSORIA DE ENGENHARIA E ARQUITETURA**



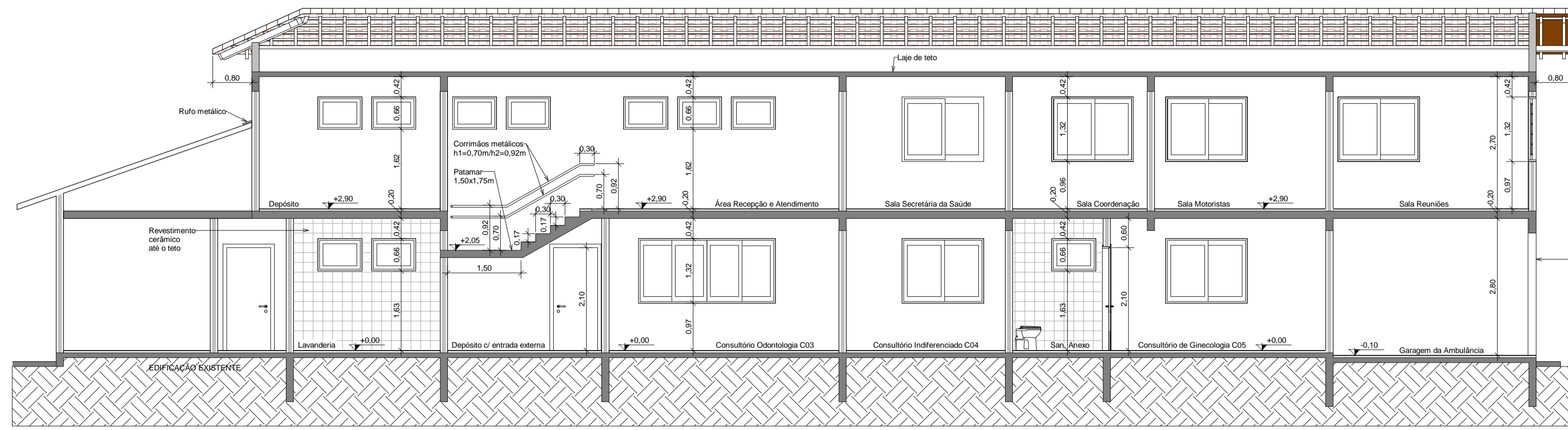

1 **Corte A-A**  
Escala 1 : 75

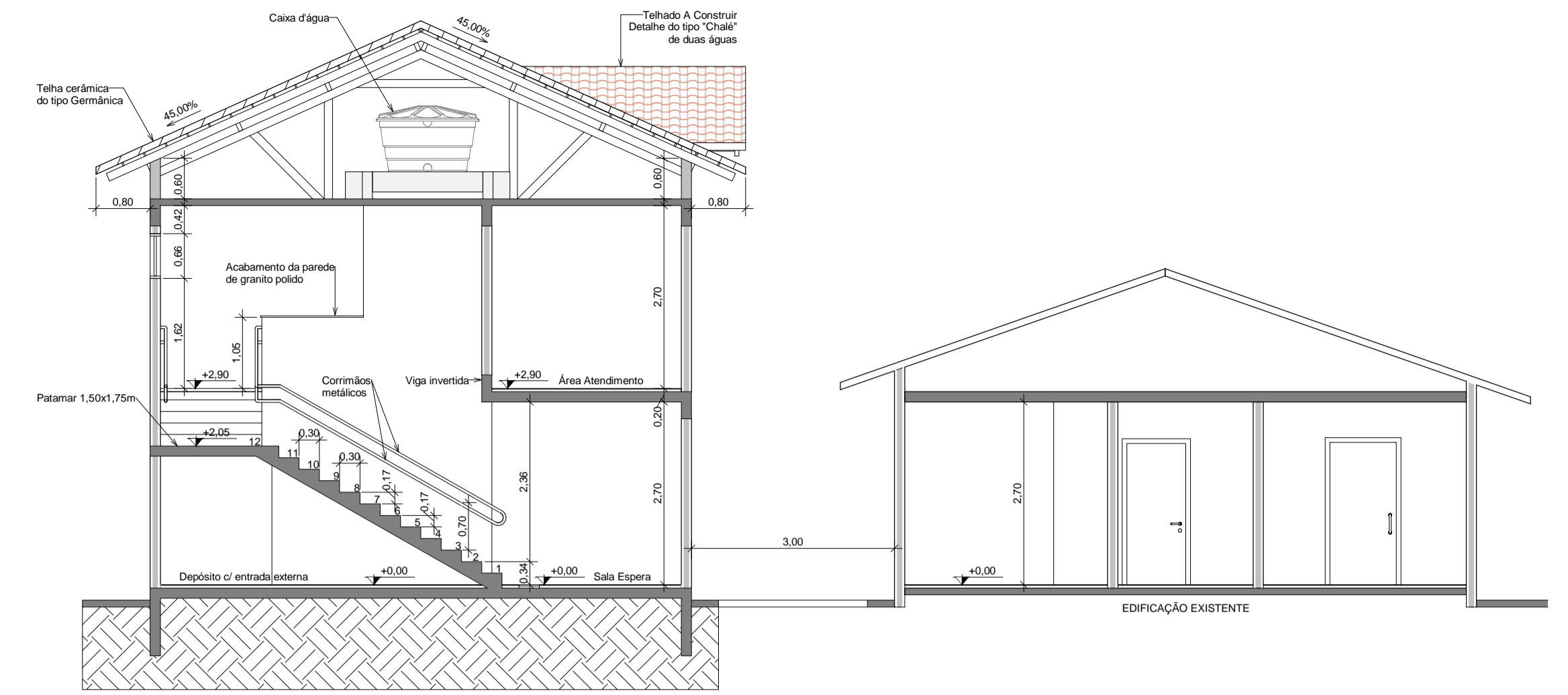

4 **Corte D-D**  
Escala 1 : 75

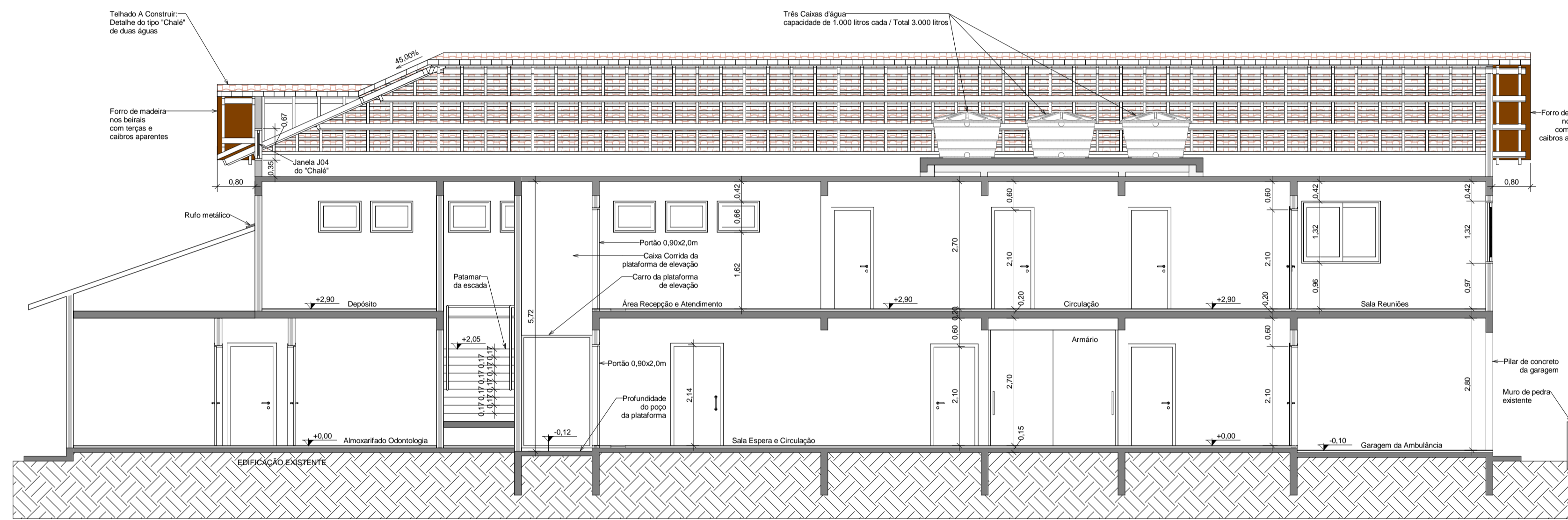

2 **Corte B-B**  
Escala 1 : 75

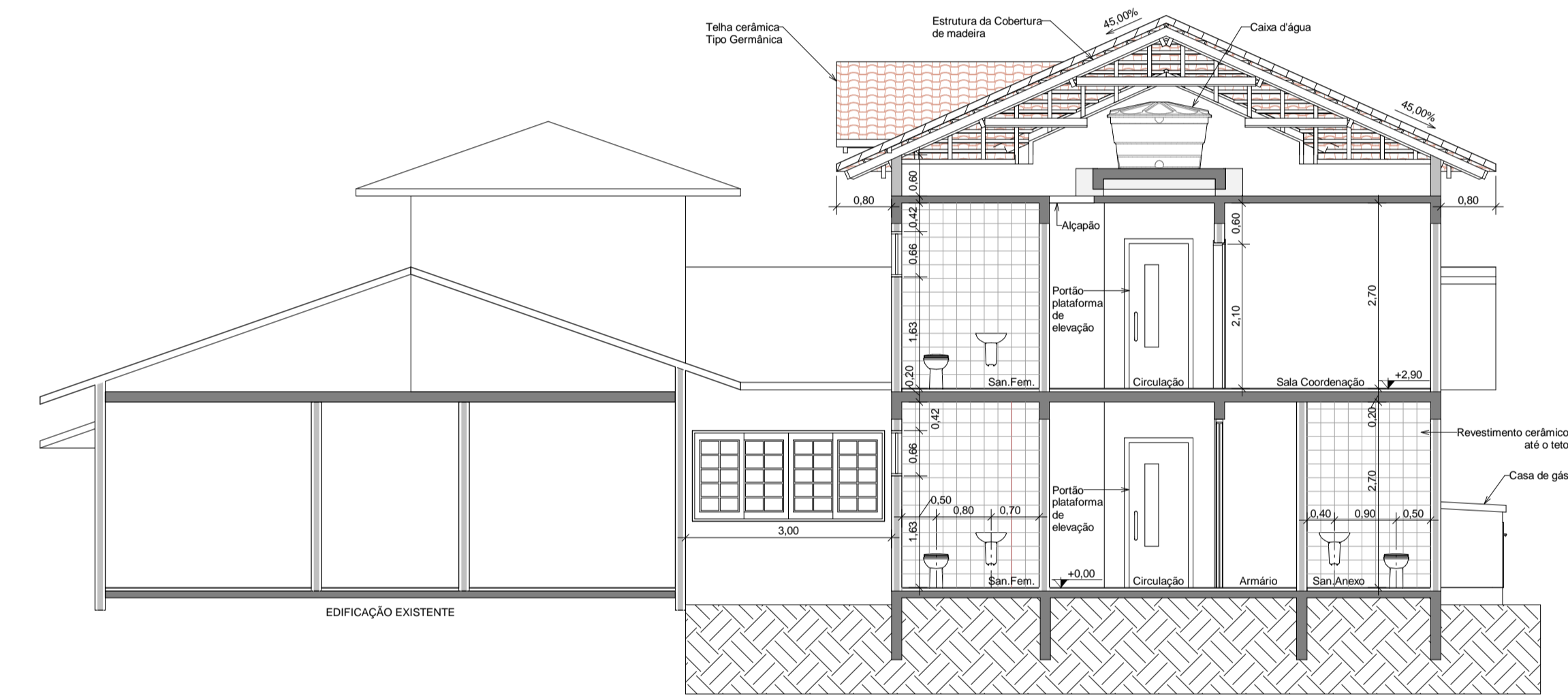

5 **Corte E-E**  
Escala 1 : 75

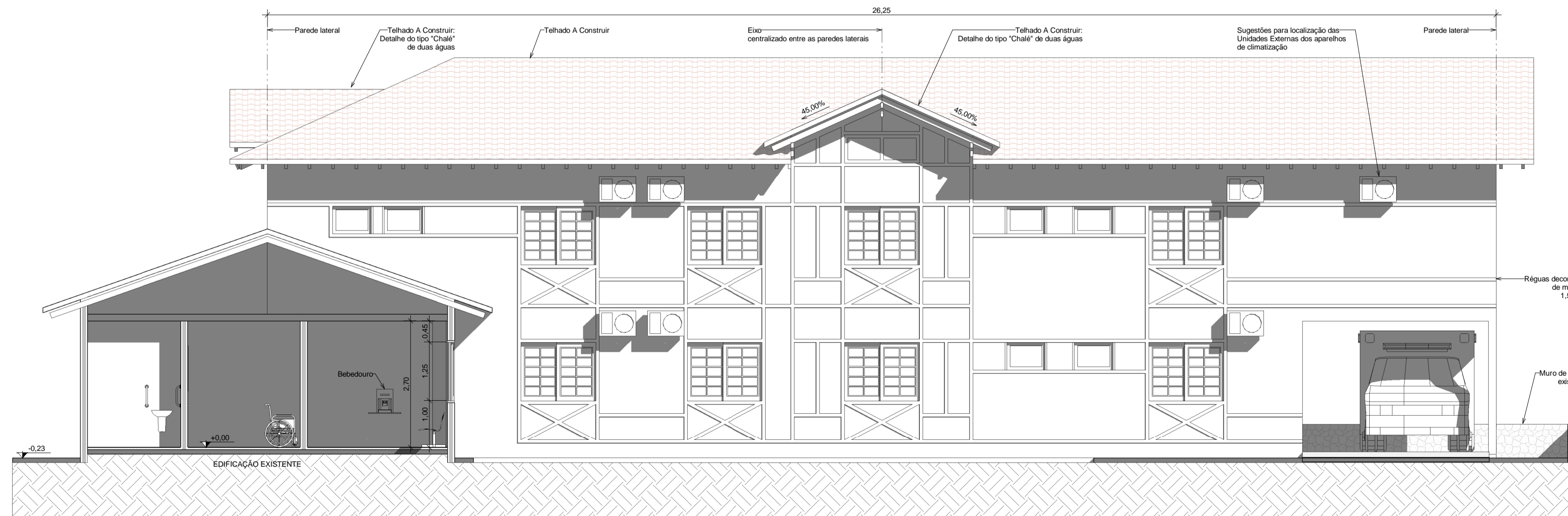

3 **Corte C-C**  
Escala 1 : 75

# ARQUITETURA

MUNICÍPIO  
SÃO PEDRO DE ALCÂNTARA - SC

OBRA  
REFORMA E AMPLIAÇÃO DA UBS DA SEDE

PROJETO

Arq. Márcia Cardoso Lorenzi  
CAU-SC 17758-0

DESENHO Isadora Menezes Brasil	ESCALA Indicada	DATA 11/04/2023	ÁREA 689,30m <sup>2</sup>	PRANCHA 03/04
--------------------------------------	--------------------	--------------------	------------------------------	------------------

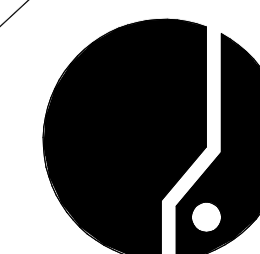

ASSOCIAÇÃO DOS MUNICÍPIOS  
DA REGIÃO DA GRANDE FLORIANÓPOLIS  
"GRANFPOLIS"  
ASSESSORIA DE ENGENHARIA E ARQUITETURA





1 F. Lateral ESQUERDA  
Escala 1 : 75

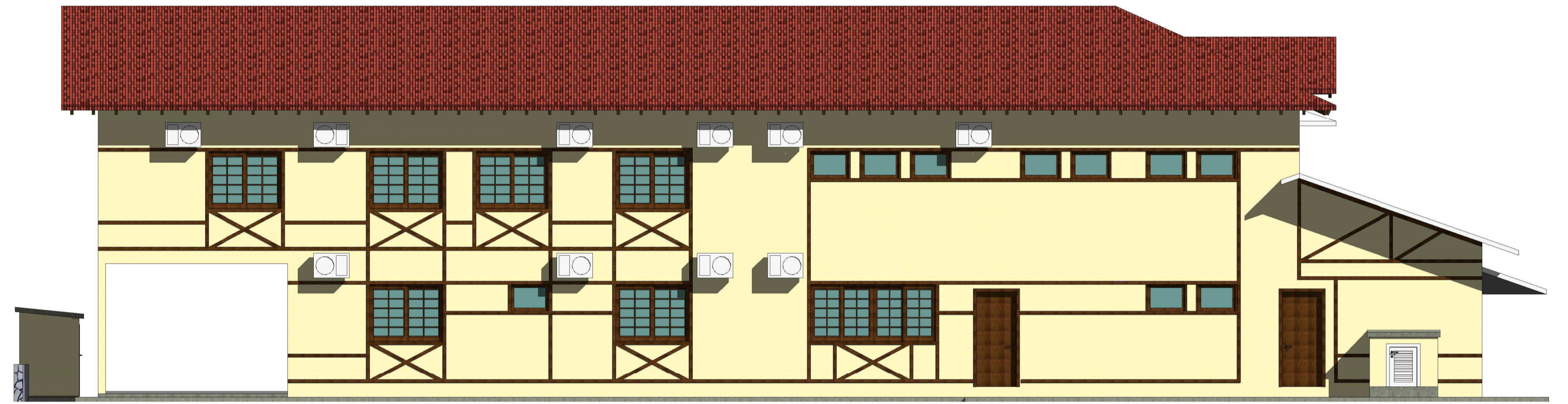

2 Fachada FUNDOS  
Escala 1 : 75

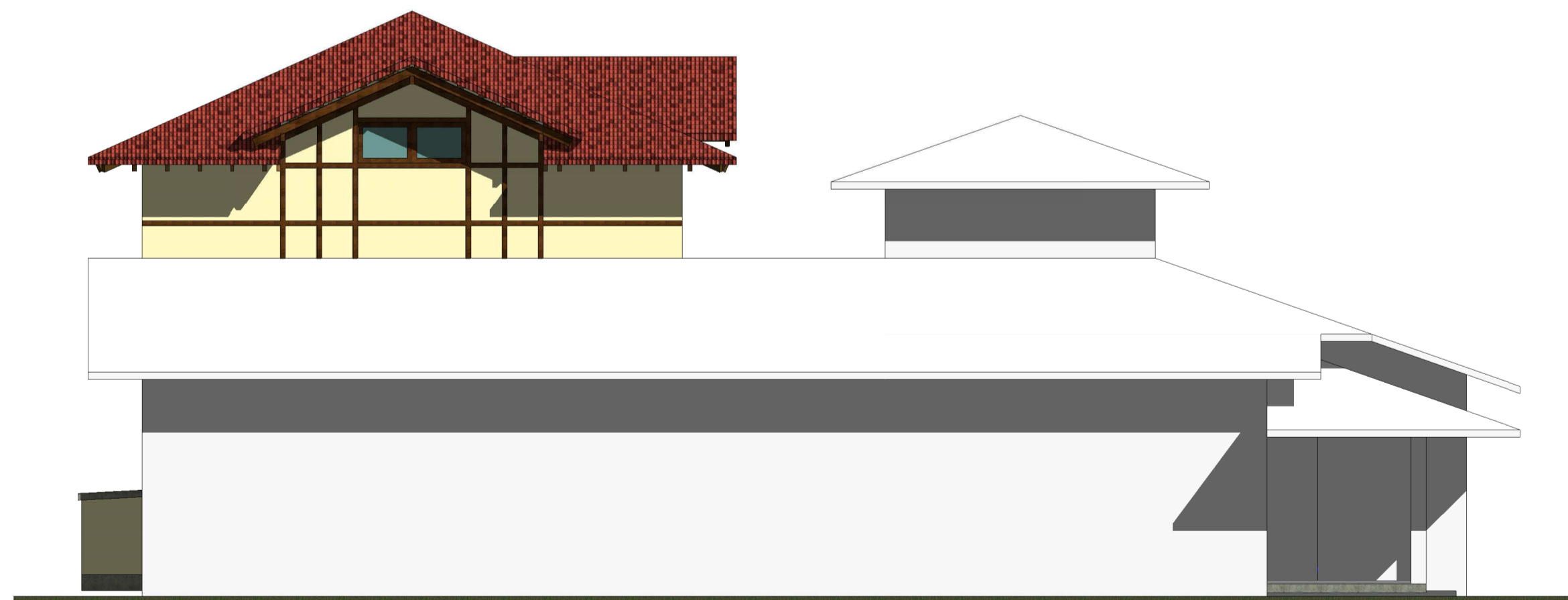

3 F. Lateral DIREITA  
Escala 1 : 75



4 Fachada FRONTAL  
Escala 1 : 75

# ARQUITETURA

MUNICÍPIO  
SÃO PEDRO DE ALCÂNTARA - SC

OBRA  
REFORMA E AMPLIAÇÃO DA UBS DA SEDE

CONTEÚDO  
FACHADAS

PROJETO

EXECUÇÃO

Arq. Márcia Cardoso Lorenzi  
CAU-SC 17758-0

DESENHO	ESCALA	DATA	ÁREA	PRANCHA
Isadora Menezes Brasil	Indicada	11/04/2023	689,30m <sup>2</sup>	04/04

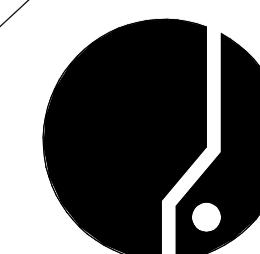

ASSOCIAÇÃO DOS MUNICÍPIOS  
DA REGIÃO DA GRANDE FLORIANÓPOLIS  
"GRANFPOLIS"  
ASSESSORIA DE ENGENHARIA E ARQUITETURA



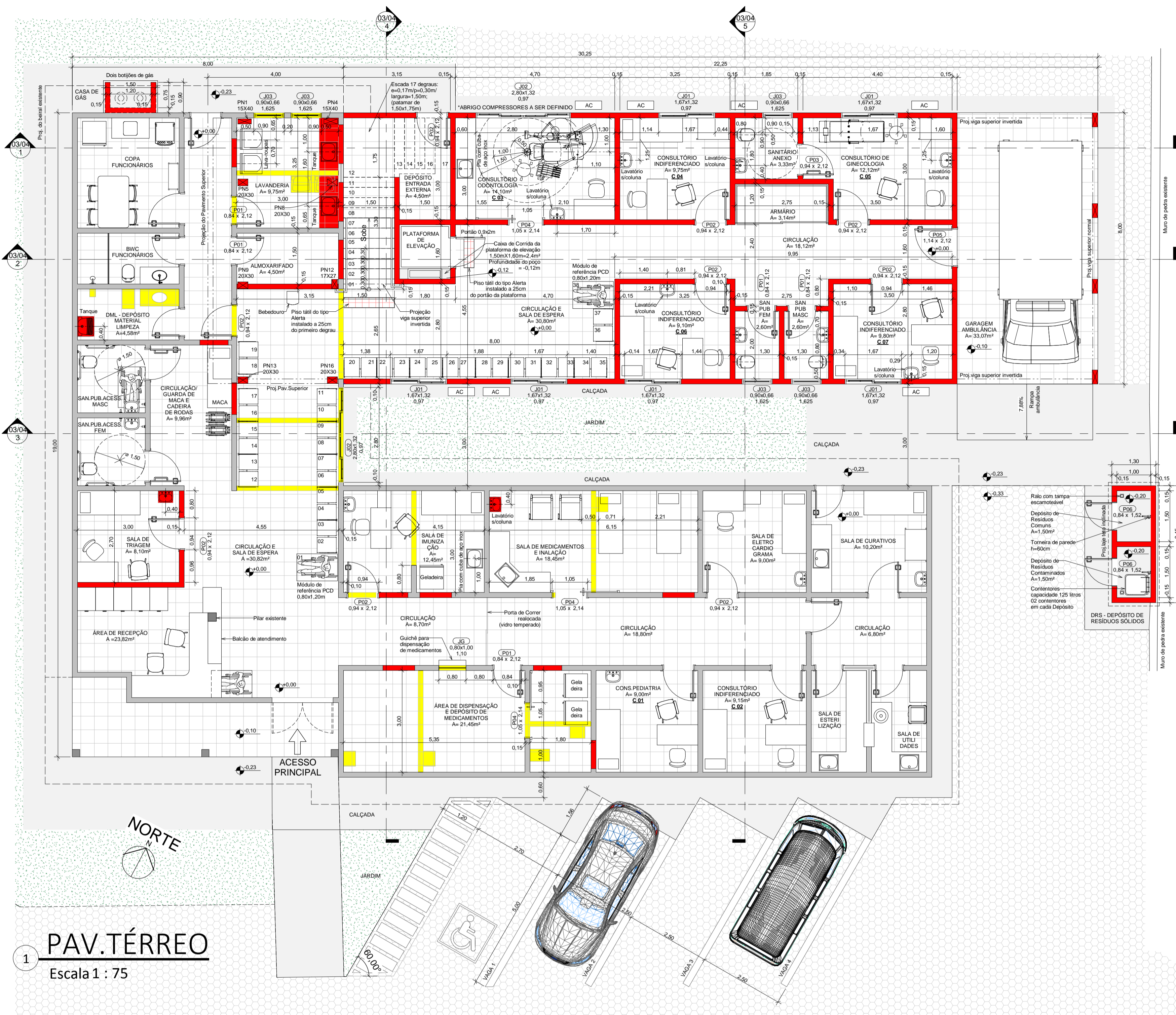

1 **PAV. TÉRREO**  
Escala 1 : 75

QUANTITATIVO DE PORTAS - medidas dos vãos				
CÓD	QT	LARGURA	ALTURA	DESCRIÇÃO
P01	12	0,84	2,12	Porta de uma folha (0,80 x 2,10) de giro, de madeira semissólida pintada na cor branca, com forras e guarnições de madeira maciça pintadas na cor branca.
P02	09	0,94	2,12	Porta de uma folha (0,90 x 2,10) de giro, de madeira semissólida pintada na cor branca, com forras e guarnições de madeira maciça pintada na cor branca. Uma das portas P02 (Depósito Entrada Externa) de madeira maciça tonalizada e envernizada.
P03	01	0,94	2,12	Porta de uma folha (0,90 x 2,10) de giro, de madeira semissólida pintada na cor branca, com forras e guarnições de madeira maciça pintada na cor branca, com puxador horizontal metálico e chapa metálica instalada no lado de abertura da porta.
P04	03	1,05	2,14	Porta de uma folha (1,10 x 2,10) de correr, de madeira semissólida pintada na cor branca, com forras e guarnições de madeira maciça, pintadas na cor branca.
P05	02	1,14	2,12	Porta de uma folha (1,10 x 2,10) de giro, de madeira semissólida pintada na cor branca, com forras e guarnições de madeira maciça pintadas na cor branca. Uma das portas P05 (Garagem da Ambulância) é externa, de madeira maciça tonalizada e envernizada.
P06	02	0,84	1,52	Porta de uma folha (0,80 x 1,50) de giro, abertura para fora do ambiente, de veneziana de alumínio anodizado, com forras e guarnições de alumínio no mesmo acabamento da folha.

QUANTITATIVO DE JANELAS - medidas dos vãos					
CÓD	QT	LARGURA	ALTURA	PEITORIL	DESCRIÇÃO
J01	17	1,67	1,32	0,97	Janela de duas folhas (0,83x1,25m) de correr, de madeira maciça tonalizada e envernizada, com forras e guarnições de madeira maciça tonalizada e envernizada, a vidro 6mm liso, transparente e incolor.
J02	02	2,80	1,32	0,97	Janela de quatro folhas (0,717x1,25m) de correr, de madeira maciça tonalizada e envernizada, com forras e guarnições de madeira maciça tonalizada e envernizada, a vidro 6mm liso, transparente e incolor.
J03	16	0,90	0,66	1,625	Janela de uma folha (0,83x0,59m) maximal, de madeira maciça tonalizada e envernizada, com forras e guarnições de madeira maciça tonalizada e envernizada, a vidro 6mm liso, transparente e incolor.
J04	02	1,67	0,67	0,35	Janela de duas folhas (0,83x0,60m) maximal, de madeira maciça tonalizada e envernizada, com forras e guarnições de madeira maciça tonalizada e envernizada, a vidro 6mm liso, transparente e incolor. (Lanternas do tipo "Clarear", na Cobertura)
JG	01	0,80	0,00	1,10	Janela (Caixa) de uma folha (0,80x0,70m) de vidro 10mm, temperado, liso, transparente e incolor, com forras e guarnições de alumínio. Instalada a 0,30m do peitoril (Sala de Dispensação de Medicamentos)

5 **Quadro de Esquadrias**

**LEGENDA**

- PAREDE A DEMOLIR
- PAREDE A CONSTRUIR
- PAREDE EXISTENTE QUE PERMANECE

**PAVIMENTO TÉRREO**

ÁREA EXISTENTE A=301,30m<sup>2</sup>

ÁREA A CONSTRUIR A=178,00m<sup>2</sup>

ÁREA EXISTENTE + A CONSTRUIR A=479,30m<sup>2</sup>

**PAVIMENTO SUPERIOR**

ÁREA A CONSTRUIR A=210,00m<sup>2</sup>

**ÁREA UBS REFORMADA E AMPLIADA**

A=689,30m<sup>2</sup>

6 **Legenda/Áreas**  
Escala 1 : 75

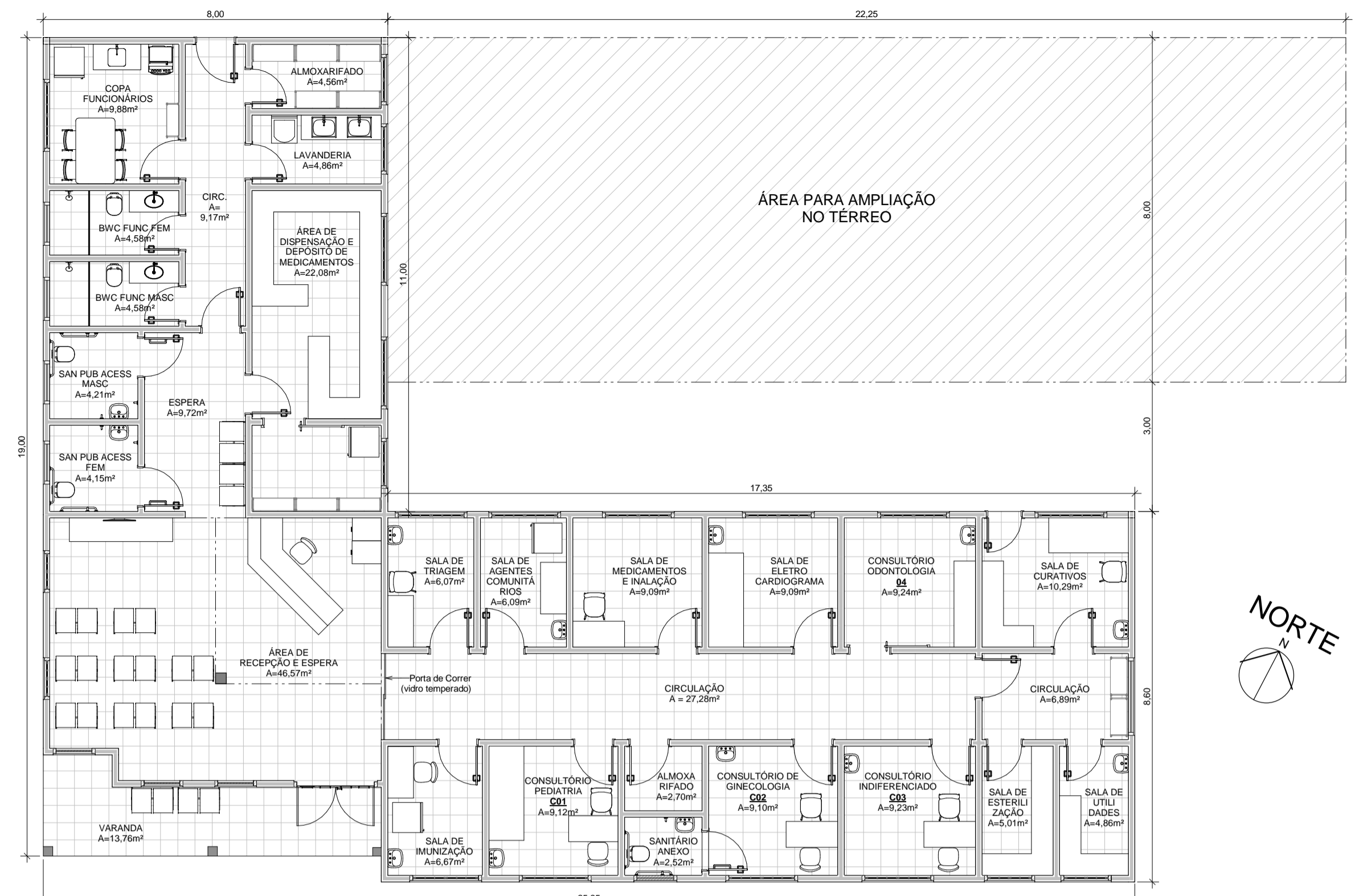

2 **UBS Existente**  
Escala 1 : 100

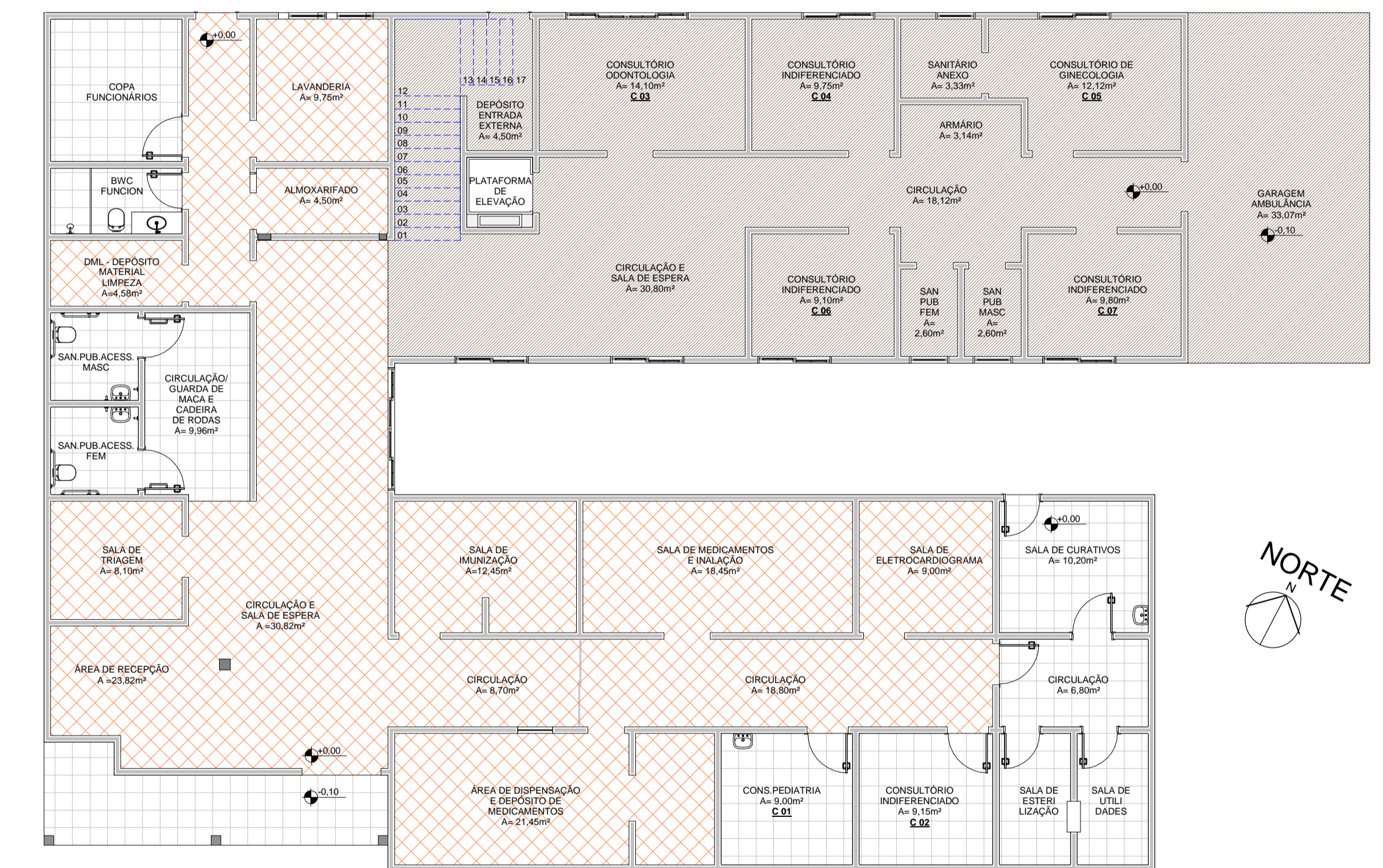

3 **Pav. Térreo/Pisos**  
Escala 1 : 100

**LEGENDA/PISOS**

- RETIRADA DE PISO EXISTENTE E COLOCAÇÃO DE PISO NOVO A=182,06m<sup>2</sup>
- COLOCAÇÃO DE PISO NOVO TÉRREO A=162,72m<sup>2</sup> SUPERIOR A=179,78m<sup>2</sup> A=342,50m<sup>2</sup>
- ESCADA: COLOCAÇÃO DE PISO NOVO A=13,71m<sup>2</sup>

4 **Legenda/Pisos**  
Escala 1 : 100

# ARQUITETURA

MUNICÍPIO SÃO PEDRO DE ALCÂNTARA - SC

OBRA REFORMA E AMPLIAÇÃO DA UBS DA SEDE

PROJETO

Arq. Márcia Cardoso Lorenzi  
CAU-SC 17758-0

DESENHO Isadora Menezes Brasil

ESCALA Indicada

DATA 11/04/2023

ÁREA 689,30m<sup>2</sup>

PRANCHA 01/04

ASSOCIAÇÃO DOS MUNICÍPIOS DA REGIÃO DA GRANDE FLORIANÓPOLIS "GRANFPOLIS" ASSESSORIA DE ENGENHARIA E ARQUITETURA